Seiai

弘前学院聖愛高等学校

HIROSAKI GAKUIN SEIAI HIGH SCHOOL 2022

校長挨拶

長い人生においては、いつ、どのような出来事に出会うかわかりません。しかし、たとえ、どのような困難と直面しても、状況をしっかりと分析して、最善の解決策を考え出して進んでいける。本校で学ぶ生徒には是非、そのような人間に成長してほしいという思いで指導しています。また、高校時代に万能細胞としての資質をしっかりと身につけ、目標が見えたときに、確かな足取りでそこに進んでいける。そのような生徒を育てたいと思っています。

弘前学院聖愛高等学校 校長　山上 猛美

Policy 教育理念

キリスト教に基づく教育

聖書には「隣人を自分のように愛しなさい」という言葉があります。隣人とは、この世界に生きる全ての人々のこと。聖愛は、建学の精神である「畏神愛人（いしんあいじん）」のもと、キリスト教に基づく教育を行っています。それらの人々の生命を大切にできるひとりひとりを育てたいという思いを、聖書のスピリットである「正義・愛・献身」の中に求め続けています。聖愛での学びや出会いは、これからの人生における様々な困難に直面したときにも未来を切りひらく「生きる力」になるはずです。

Point ポイント

「キリスト教ってなんか怖そう」、「聖愛に入学したらキリスト教の信者にならないといけないのかな」と思う人がいるかもしれませんが、そんなことはありません。「キリスト教に基づく教育」は、「キリスト教」の教えを通して、人として大事なこと、他者を思いやる心を育む教育なんです。

礼拝

毎日の学校生活は礼拝によってはじめられます。聖書を読み、讃美歌を歌い、静かに祈る、自分と向き合う大切な時間。普段はもちろん、入学式や遠足、運動会などの行事でも欠かさず礼拝をします。

授業

聖愛には、聖書の授業があります。聖書という書物やキリスト教の価値観をきっかけにして様々なことを考え学ぶ時間です。身近なことを題材にしたり、「自分ならどうするべきか」を考えたりしながら授業が進められます。

行事

誰でも一人で生きているわけではありません。いろいろな人たちに支えられ、いろいろな人たちを支えながら生きています。「他者と共に生きる」自分を目指し、一人ひとりの力を他者のために用いる行いや考えを、宗教行事を通して学びます。

History 沿革

Point ポイント

弘前学院は、青森県で最初の女子普通教育学校として、1886年に本多庸一によって創立されました。本多は、弘前市生まれのキリスト教伝道者で牧師、教育者、政治家でもあります。明治期日本におけるキリスト教教育の先駆者で、青山学院2代目院長としても知られています。

1886 来徳女学院と称し、弘前教会内に創立

1887 弘前遺愛女学校と改称

1889 弘前市元大工町に校舎を新築し、弘前女学校と改称

1901 弘前市坂本町5番地に校舎を新築移転

1915 校旗を制定

1922 校歌を制定（宮崎きみ作詞、浅野ふみ編曲）

1929 新築校舎完成

1946 弘前聖愛高等女学校と改称

1947 2年制専攻科を設置

1948 新学制施行により弘前聖愛高等女学校を廃止し、弘前聖愛高等学校を設置し、弘前聖愛中学校を併設

専攻科を廃止し、弘前学院短期大学英文科を設置

1950 校名を弘前学院と改め、それぞれ弘前学院短期大学、同聖愛高等学校、同聖愛中学校と改称

1957 短期大学に家政科を設置

1958 若葉・愛光の2幼稚園を合併し、弘前学院聖愛幼稚園と改称

1966 短期大学に国文科を設置

1971 弘前学院大学文学部（英米文学科・日本文学科）開学

1972 弘前学院短期大学英文科・国文科廃止

1974 弘前市原ヶ平山元112－21に中・高校舎を新築移転

1980 弘前学院聖愛中学校閉校

1986 創立100周年を迎える

1989 弘前学院短期大学家政科を生活福祉学科に改組

1995 弘前学院聖愛幼稚園閉園

1996 創立110周年を迎える

1999 弘前学院大学社会福祉学部を設置　大学男女共学を導入

2000 弘前学院短期大学廃止

弘前学院聖愛高等学校男女共学を導入

2003 弘前学院大学大学院社会福祉学研究科人間福祉専攻（修士課程）を設置

弘前学院大学看護学部を設置弘前学院大学大学院文学研究科日本文学専攻（修士課程）を設置

2005 創立120周年を迎える

2006 弘前学院聖愛中学校開設

2016 創立130周年を迎える

Curriculum カリキュラム

基礎から学ぶ聖愛のカリキュラム。独自のコース制で将来を見据えた教育を。

聖愛では、基礎学力の定着から大学入学、就職等の進路決定まで、段階を踏んで目標に近づくことができるコース制となっています。クラスの仲間たちと一緒に勉強に励み、充実した学校生活を送りましょう！

Point ポイント

やりたいことが
もっと見つかる。

聖愛は、**2つの新コース**で**新しい学び**を始めます。

将来の希望に近づける3年間のカリキュラムだね!!

総合進学コース

中学校までの学びを確実なものとした上で高校の学習を深め、自分の目標とする大学・短大・専門学校等への進学を目指します。また、就職を目指す生徒のサポートも手厚く行い、県内・県外で活躍する人材を育成します。一人ひとりの幅広い進路に対応できるよう、自分の将来についてしっかりと考える取り組みを行います。聖愛の総合進学コースでは、部活動に参加する人、趣味に打ち込む人、じっくりマイペースで勉強する人などさまざまな仲間に出会えます。仲間とともに勉強、部活動、生徒会、探究、学校行事、ボランティア等に打ち込むことで、自分の本当に“やりたいこと”が見つかるコースです。

1年生

共通クラス

みんなで同じ科目を学び、2・3年に向けた基礎固めを行います。

2.3年生

総合クラス

進学・就職を目指すためのクラスです。
幅広い科目を学びます。

文系進学クラス

文系大学進学に特化したクラスです。文系科目を中心に学びます。

理系進学クラス

理系大学進学に特化したクラスです。理系科目を中心に学びます。

クラスの仲間や先生方とともに過ごす時間が増えるから団結力が高いよね!!

特別進学コース

主体的な学習の推進により、知識力・論理的思考力・表現力等の資質や能力を高い次元で養うことで、国公立大学・難関私立大学合格を目指します。そのため、質の高い授業・平日17時までの講習・休み期間中の講習を行います。聖愛の特別進学コースは、勉強だけではなく、幅広い学校の活動に参加できることも特徴の1つです。そのため、平日17時以降は部活動や生徒会活動などに参加する生徒も多くいます。また、受験を目標に、多くの時間を仲間と過ごすことで、クラスの団結が一層強まります。学校生活での深い学びと仲間との出会いによって、自分の本当に“やりたいこと”が見つかるコースです。

1年生

共通クラス

自分の目指す大学に向けて、主体的に計画立てて学びを深めます。

2.3年生

文系クラス

文系科目に特化した学習を行います。言語や文化、歴史、社会の構造と仕組みについて探究し、深い教養とコミュニケーション力を身に付けます。

理系クラス

理系科目に特化した学習を行います。多くの実験や難解な問題への演習を通して、論理力、プレゼン力、観察力といったスキルを身に付けます。

ICT education
聖愛のICT教育

聖愛のICT教育について
iPadは「文具」の一つ

学校では、iPadを使ってはいけない時間はありません。授業はもちろん、休み時間や昼休みでも自由に使うことができます。その理由は、聖愛がiPadを、鉛筆や消しゴムなどと同じ学習で使う「文具」の一つとして考えているからです。最大限に学習で使用してもらうため、YouTubeの視聴、カメラによる写真・動画撮影、AirDropによるファイル共有、メール・チャット等も使える状態にしています。

Point 自分の「答え」を探究しよう

自由に使えるiPadだからこそ一人ひとりの「使い方」が大事です。何が良くて何がダメな使い方なのか、そこに絶対の「答え」はありません。法令・条例違反はもちろんのこと、自分や仲間を傷つける使い方をしないために、一人ひとりが自分なりの「答え」を探究していきましょう。

iPad & Apple Pencil & 各種アクセサリを配布します

2021年度の入学生から1人1台iPadの配布を開始しました。聖愛で配布しているiPadは、Wi-Fiの環境がない場所でも、スマホと同じように、いつでもどこでも好きなタイミングで、自由な使い方ができます。

聖愛ではさらに、iPadに滑らかに手書きができるApple Pencilを無償で配布します。また、聖愛のロゴが刻印されたiPadのケースと液晶保護フィルム、有線キーボードも無償配布します。そのため、聖愛では、iPadのアクセサリ類を揃えるために、家庭にお願いする負担はありません。学校から配布されたiPadとアクセサリ類一式で、授業で使う全てが揃います。

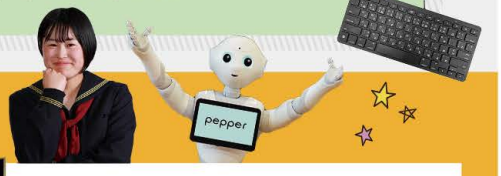

Point ICT教育で使うツールについて

ロイロノート・スクール

iPadとApple Pencilを最大限に授業で活用するため、授業支援アプリであるロイロノート・スクールを使用します。ロイロノート・スクールにより、主体的で対話的な深い学びを実現します。

65型4Kディスプレイ

授業中、先生のiPadやパソコンの画面を映すために使います。また、協働作業などで、生徒の意見や課題の進捗状況を映すことにも使っています。

スタディサプリ

授業動画の視聴による学習支援ツールとしての活用や、各種調査・ポートフォリオなど進路指導で活用しています。

Google Classroom

主に学校からの連絡や配布データを確認するために使うアプリです。アプリを通して配布された連絡やデータは、iPadからいつでも確認することができます。

iPad
Apple Pencil

ISGC InterSafe Gateway Connection

配布するiPadには、セキュリティ対策として、ISGCによるWebフィルタリングをおこなっています。これにより、閲覧が不適切なサイトをブロックすることができ、iPadを安全に利用することができます。

Career guidance ☆ 進路指導

あなたの未来を徹底サポート!!

未来の自分を見つけよう。
一人ひとりが、満足する、納得する進路へ。

聖愛では、個々のニーズに合わせて就職内定から難関大学合格まで幅広い進路実現を全力でサポートします。どんな進路でも不可欠なのは、自分で学ぼうとする主体性、他者とのコミュニケーション、そして「誰かの役に立ちたい」と願う情熱。聖愛だからこそ見つかるキャリアが必ずあります。

1年生

Point(ポイント) 自分を知ろう —学習習慣の確立と自己分析—

まずは、高校生活の学習習慣の確立を目指します。入学後すぐに中学校の学習内容のヌケ・モレをチェックして徹底してサポートします。だから、誰でも安心して高校の授業を受けられます。さらに適性検査ツールを用いて、自分自身の適性を知りましょう。今の自分がしたいことやできることを、社会で求められる力とつなげましょう。

2年生

Point(ポイント) 学問分野と学校を知る —自分が輝ける場所を探そうー

未来のあなたが最も輝ける場所を見つけましょう。そのために関心のある分野について深く研究していきます。職業の社会的役割や、大学等で学ぶ専攻内容についても詳細に。実際に大学の講義を受けたり、職業体験をしたりする機会もあります。自分のできることを磨き上げ、そのスキルを求めている場所を探しましょう。

3年生

Point(ポイント) 目指す進路を実現する —輝く未来をその手につかむー

一人ひとりの目指す進路を実現するために、面接練習・小論文対策・筆記試験の学力強化を徹底して行います。
国公立大学を総合型選抜入試で受験する生徒には、特別早期対策で支援します。
生徒一人にひとりの教員がつき、最後まで寄り添い、親身にサポートします。「合格」目指して、一緒に頑張ろう!

Pick up ☆ ピックアップ

その他にも聖愛ならではの進路サポート体制が盛りだくさん。
自分にあった制度やサポートを活用して、あなたの進路に役立てましょう!

充実の指定校推薦

聖愛は全国の有名大学の推薦枠をもっています。
青山学院大学、法政大学、明治学院大学、国際基督教大学、関西学院大学 etc.

主体的学習を推進

特進コースは平日の講習が17時で終了します。放課後の時間は部活動に参加したり、自学自習に励むなど、各自で効果的に活用できます。

スタディサプリ

大学受験レベルから中学校の復習まで自分に必要な勉強がいつでもどこでも可能です。また、保護者への連絡機能もついています。

Track record 進路実績

聖愛では、生徒の志望や適性を尊重しながら、大学進学から就職までの幅広い進路の実現を目指しています。
2020年度は約85%の生徒が進学しました。

進学合格161名（現役生合格のべ数）

国公立大学 17名　私立大学 93名　短期大学 14名　専修・各種学校 37名

過去3年の主な合格実績

（ ）の数字は2020年度の合格実績です。

国公立大学

（若干の過年度生を含む）

国公立大学へは、特進コースの生徒はもちろん、総合進学コース（旧：一般コース）の生徒も毎年合格しています。2022年度からは、新たに始まる2つのコースによって進路達成までのサポート体制がさらに充実します！

弘前大学（13）※医学部医学科1名を含む／室蘭工業大学（1）／岩手大学／秋田大学／東北大学／山形大学／新潟大学／茨城大学／筑波大学／公立はこだて未来大学（1）／青森公立大学（1）／青森県立保健大学／秋田県立大学／高崎経済大学（1）／千葉県立保健医療大学（1）／東京都立大学／横浜市立大学／都留文科大学

大学校・専修学校・各種学校

青森県営農大学校／青森歯科医療専門学校（1）／独立行政法人国立病院機構弘前病院附属看護学校（1）／弘前市医師会看護専門学校（3）／双仁会厚生看護専門学校／神奈川県立平塚看護大学校（1）／横浜中央看護専門学校／八千代リハビリテーション学院／千葉・柏リハビリテーション学院／中部リハビリテーション専門学校／東洋公衆衛生学院／盛岡ヘアメイク専門学校（2）／高麗大学韓国語センター等

聖愛高校には約600名もの指定校推薦枠があります。日々の学習をしっかりと取り組むことで、有名私立大学への進学を夢ではありません!!

私立大学

弘前学院大学（24）／札幌学院大学（1）／札幌大学（2）／札幌国際大学（1）／北海学園大学（1）／弘前医療福祉大学（3）／柴田学園大学（5）／青森大学（2）／青森中央学院大学（4）／八戸学院大学（1）／八戸工業大学（2）／富士大学（2）／秋田看護福祉大学（2）／仙台大学（1）／東北医科薬科大学（1）／東北学院大学（3）／東北芸術工科大学（1）／東北工業大学（1）／東北福祉大学／ノースアジア大学（4）／東日本国際大学（1）／中央学院大学（1）／文教大学／青山学院大学（2）／多摩大学（1）／亜細亜大学／桜美林大学（1）／順天堂大学（2）／國學院大学（1）／国際基督教大学（1）／国士舘大学（1）／大正大学（1）／大東文化大学（1）／拓殖大学／中央大学／東海大学／帝京大学（1）／帝京平成大学（1）／東京女子体育大学（1）／東京電機大学（1）／日本女子体育大学（1）／日本大学（2）／法政大学（1）／麻布大学（1）／明治学院大学（2）／関東学院大学（1）／立正大学／北里大学／神奈川工科大学（1）／桐蔭横浜大学（1）／神奈川大学／東洋英和女学院大学（1）／フェリス女学院大学／金沢工業大学（1）／京都産業大学（1）／関西学院大学（2）／武庫川女子大学等

就職実績

県内 20名　県外 6名

聖愛の就職率は 3年連続で 100%です！

入国警備官（公務員）他

進路実績の詳細や、過去の進路実績については本校Webサイト（https://seiai.ed.jp/course/）をご覧ください。

弘前学院大学への進学を目指して聖愛に入学する生徒もいるよ!!

Point ポイント

弘前学院大学への進学について

本校の系列大学である弘前学院大学は、弘前市稔町に位置し、文・社会福祉・看護の3学部を設置しています。聖愛からの進学者への経済的優遇措置として、全入試において受験検定料はかかりません。また、いずれの入試形態による合格であっても、大学在籍4年間の授業料は10%免除です。このほか、「学納金改訂（授業料）」＋「夢サポ20（弘前学院大学夢サポート20奨学金）」を2016年度入学生から適用するなど、大学独自の奨学金制度等があります。

聖愛から進学すると学費が優遇されます

検定料・入学金・授業料が免除対象となります。

弘前学院聖愛高等学校

文学部	社会福祉学部	看護学部
65万円 ▼ 58.5万円	70万円 ▼ 63万円	110万円 ▼ 99万円

弘前学院大学

表記金額は2022年度入試用校納金（授業料、年額・4年間継続）です。

Interview OG／OBインタビュー

弘前大学人文社会科学部文化創生課程 合格

中道 凛 さん　特別進学コース 卒業

私は、担任の先生との面談で志望大学を決めました。自分が本当に好きなことや興味があることを自問したとき、哲学や日本の歴史を学びたいという思いに至りました。目標が決まればひたすら走るのみ。その大学に日本思想史の専門の先生がいらっしゃることを知り、「この研究室で学びたい！」と強く思うようになりました。聖愛の先生のアドバイスや、聖愛の図書館にある文献は大いに役立ちましたし、辛いときは、無理をせずに友達や先生方に相談するといいと思います。必ず心の支えになってくれるはずです。

弘前大学理工学部地球環境防災学科 合格

成田 瑛夢 さん　総合進学コース（旧：一般コース）理系進学クラス 卒業

私は弘前大学の理工学部地球環境防災学科に合格しました。ダンス部の最後の発表に向けて頑張りながら、受験対策に励みました。面接では「口頭試問」が課されていましたので、ガイダンスルームにある受験レポートを確認したり、担当の先生のアドバイスを元にノートにまとめたり、一緒に問題を解いて公式の仕組みを理解しながら対策しました。受験期間中は大変なことや苦しいこともあると思いますが、そんな時は不安を共有し励まし合う仲間がいます。皆さんが志望校に合格することを心から願っています。

順天堂大学 スポーツ健康科学部 合格

倉本 純那 さん　総合進学コース（旧：一般コース）文系進学クラス 卒業

私はソフトボール部に所属し、大学でもソフトボールを続け、教員を目指したいという意思がありました。さらに、スポーツ心理学にも興味があり、その学問を通じて楽しく向上していこうとおっしゃる先生に出会えました。高校生活をふりかえると、沢山の方々が私のことを本気で支えてくださり、この進路を達成できたと心から感謝しています。これから受験等を目の前にする皆さん。迷ったり焦ったりすることがあるかもしれませんが、その環境に自分を当てはめてみて、一番納得のいくところを楽しみながら選んでみてください。苦しいときも一人じゃないです。助け合いながら生きるのが人間です。これから頑張る皆さんの春に満開の桜が咲きますように。

Annual events 年間行事

聖愛にはたくさんの行事があり、
なかには中学校と合同で
行われるものもあります!!

4月

入学式

5月

高校総体壮行式

2・3年クラス担当礼拝

クラスごとに礼拝の
司会やお話などを
担当します!

運動会

今年の聖愛1速い男、
速い女は誰!?

6月

高校総体報告会

花の日礼拝

創立記念礼拝

7月

スポーツ大会

クラス対抗で
仲間たちと一致団結!

8月

キリスト教教育デー

9月

文化祭

展示や露店、ステージなどを
みんなでつくって
盛り上がろう!

野球全校応援

10月

みんなで作って
食べるご飯は最高!

1年 遠足

11月

2年 修学旅行

ワクワクが止まらない、
最高の旅にしようね!

12月

1・2年 英語暗唱大会

クリスマスツリー点灯式

クリスマス礼拝

合唱やハンドベルで
神聖な雰囲気に包まれる、
聖愛のビッグイベント!

1月

1年スキー教室

自分のレベルに合わせて
楽しもう!

2月

1・2年 総合探究発表会

3月

卒業式

Uniform 制服紹介

聖愛の制服は、男子は引き締まった印象を与える濃紺の詰め襟学生服、女子は金茶のラインとえんじ色のネクタイが特徴的なセーラー服です。弘前市内の私立高校で、男子の詰め襟、女子のセーラーを採用しているのは聖愛だけです。

Summer 夏服

半袖

Point 水色のボタンダウンで爽やかに！

Point 上品な濃紺のスラックス

Point タックインしてスッキリ！

Point 清楚で涼しげな白のセーラー

Point 白のセーラーを引き立てる濃紺のスカート

Point 白または紺色のソックス

Polo shirt ポロシャツ

聖愛の新しい夏服としてポロシャツを導入しました。動体裁断という技術によりとても動きやすく出来ています。動体裁断の技術は、様々なスポーツ競技のユニフォームにも採用され、国際大会での金メダル獲得にも貢献しています。

Point ボタンダウンで襟元スッキリ！

Point 男女とも色はサンドベージュで爽やかで都会的な印象を与えます♪

Point タックインもいいね！

Winter 冬服

Point 最近人気が高まる詰め襟学生服。上下ともに濃紺で引き締まった印象に!!

Point 男女とも濃紺のセーターもあるよ！

Point すっきりしたVラインで大人っぽい印象!!

Point 上品な印象を与える濃紺のひだスカート

Club activity ☆部活動

部活と勉強の両立を意識して積極的に取り組んでいる生徒がたくさんいるよ!!

聖愛にはたくさんの部活動があり、なかには中学校と合同で行われているものもあります。体操部やソフトボール部のように県内で強豪とされる運動部には全国大会や東北大会の出場が常連となっている部がある一方で、弓道部やボウリング部のように高校から始めた生徒ばかりでありながら全国大会に出場している部もあります。また、文化部やその他の活動もさかんで、チアリーディング部や吹奏楽部では全国大会や東北大会の出場実績があり、文芸部での「短歌甲子園」など外部大会に参加している部もあります。総合進学コース（旧：一般コース）の生徒だけではなく、特進コースの生徒も、多くの部活動に参加しています。

Club activity list
部活一覧

運動部・同好会
- バドミントン
- 卓球
- テニス
- バレーボール
- バスケットボール
- 陸上競技
- 体操
- 弓道
- ソフトボール
- 空手道
- 剣道
- サッカー
- 野球
- ボウリング
- ダンス
- チアリーディング

文化部・同好会
- 写真
- 美術
- 調理・手芸
- 文芸
- 音楽
- 理科
- 放送
- 演劇
- 書道
- 茶道・華道
- 吹奏楽
- アニメ・マンガ研究
- 軽音楽
- 囲碁・将棋同好会
- インターアクト同好会

別局
- YWCA
- 応援団

バドミントン

卓　球

テニス

バレーボール

バスケットボール

陸上競技

体　操

弓　道

ソフトボール

空手道

サッカー

野　球

ボウリング

ダンス

チアリーディング

吹奏楽

音　楽

軽音楽

調理・手芸

理　科

書　道

華道・茶道

Achievement

主な実績

バドミントン

2021年度 県高校総体女子団体 **第3位**
2021年度 県高等学校春季大会 女子 **第3位**
2020年度 第49回 全国高等学校選抜
バドミントン大会 東北地区予選会 **出場**

テニス

2021年度 県高校総体 男子団体 **第3位**
女子ダブルス **第3位**
2020年度 県高等学校夏季大会 女子シングルス **第1位**
2020年度 県高等学校新人テニス選手権大会
女子団体 **準優勝** (東北選抜大会出場)

バスケットボール

2021年度 県高等学校春季大会 女子 **第3位**
2021年度 県高校総体 男子 ベスト16
2020年度 県高等学校夏季大会 女子 **第3位**

陸上競技

2021年度 県高等学校総合体育大会
女子 2000mSC **第4位**
2021年度 県春季陸上競技選手権大会
女子 2000mSC **第4位**
2020年度 県新人陸上競技選手権大会
男子やり投げ決勝 **第4位**(東北大会出場)
女子2000mSC決勝 **第4位**(東北大会出場)
女子ハンマー投げ決勝 **第3位**(東北大会出場)

体操

2021年度 県高校総体女子団体 **優勝**(13年連続41回目)
2020年度 全日本シニア・マスターズ
体操競技選手権大会 **第8位**
2020年度 全日本高等学校体操競技選抜 鯖江大会 **第11位**
2020年度 全国高等学校体操競技選抜 **札幌大会出場**

弓道

2021年度 県下高等学校春季大会 女子団体 **第1位**
2020年度 県高等学校夏季大会
女子 **団体第5位** 男子 **個人第2位**
2020年度 県下高等学校秋季大会 女子団体 **第1位**
(東北高等学校弓道選抜大会 出場)
(全国高等学校弓道選抜大会 出場)

ソフトボール

2021年度 県高校総体 女子 **第3位**
2021年度 県高等学校春季大会 女子 **第3位**
2020年度 県高等学校夏季大会 女子 **第1位**

空手道

2021年度 県高校総体 男子団体組手 **第3位**
男子個人形 **優勝**(インターハイ出場)
2020年度 県高体連秋季大会 男子個人形 **第1位**
男子団体形 **第1位** (全国選抜大会出場)
男子−76kg級 **第2位**

野球

2020年度 夏季青森県高等学校野球大会 **ベスト8**
2019年度 全国高等学校野球選手権青森大会 **準優勝**
2019年度 春季東北地区高等学校野球大会 **優勝**

ボウリング

2021年度 県高校総体 個人女子 **第3位**(インターハイ出場)
2021年度 県春季大会 個人女子 **第2位**

卓球

2021年度 県高校総体 女子学校対抗 **第5位**
男子シングルス **第3位**(インターハイ出場)
2021年度 県春季高等学校卓球選手権大会
女子学校対抗 **第5位**
2020年度 県高等学校卓球新人選手権大会
女子シングルス **第6位**(全国大会出場)
女子学校対抗 **第5位**

チアリーディング

2020年度 東北チアリーディング交流会
チアリーディングスピリッツ部門 **最優秀賞**
2020年度 JAPAN CUP 2020
日本チアリーディング選手権大会 出場

文芸

2020年度 俳句甲子園 全国大会出場、個人賞 **入選**

書道

2019年度 県高校総合文化祭 **優秀賞**

吹奏楽

2019年度 県吹奏楽コンクール 弘前地区大会 **金賞**
2019年度 全日本マーチングコンテスト東北大会 出場

囲碁・将棋

2021年度 県将棋選手権大会男子 個人戦 **優勝**
(全国大会出場)

科学の甲子園

2020年度「科学の甲子園」県大会
総合第4位(筆記競技 **第3位**、実技競技 **第4位**)

Facility information 施設情報

聖愛の人気スポットをピックアップ！

周りをりんご畑に囲まれた原ケ平の校舎では、今日もたくさんの出会い、笑顔、感動が生まれています。聖愛には、やりたいことを実現できる環境が整っています。

Point ポイント

① 教室 3F-4F

全ての教室にエアコンと65型4Kディスプレイを設置しています。また、全ての教室で校内Wi-Fiに接続することができます。学習に集中し効率よく学べること、友達との会話や昼食の時間を楽しめることなどといった、充実した高校生活がおくれる教室環境を整えました。

② ガイダンスルーム 2F

主に高校3年生の進路指導で使用する施設です。進学のための参考書や資料、就職のための求人票、PCなどを設置しています。また、小論文・面接指導などもおこなっています。

③ 礼拝堂 1F

毎朝の礼拝や、色々な集会をおこなう時に使用します。聖愛の歴史と伝統がつまった、生徒・卒業生・教職員がとても大切にしている建物です。卒業生がここで結婚式の写真を撮ることもありますよ。

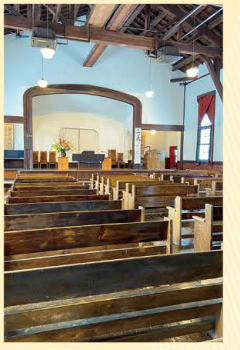

④ 図書館 1F

趣のある図書館には受験に役立つ書籍も充実しています。放課後の勉強場所に使うのももちろんOKです。

⑤ 食堂 1F

聖愛ラーメン・カレーライス・チャーハン等の定番メニューをリーズナブルな価格でお届けしています。また、聖愛食堂名物であるチキンボー（唐揚げを串にさしたもの）は、生徒に大人気です。激辛メニューもあるので、得意な人はぜひ挑戦してみてください。

⑥ パン・アイスの自動販売機 1F

玄関、食堂、体育館前など、校内の色々なところに自動販売機があり、自由に利用することができます。

⑦ 体育館 1F-2F

聖愛には3つの体育館があり、体育の授業や部活動で使用しています。
また第1体育館は、入学式、卒業式、文化祭など各種イベントでも使われます。

⑧ トレーニングルーム 1F

トレーニングルームでは設置されたトレーニング器具を使い、身体を鍛えることができます。部活動に参加している生徒はもちろん、部活動に参加していない生徒も使えます。

Access アクセス

聖愛にはバス停があり、路線バスが校内まで乗り入れます。
聖愛の時間に合わせて運行される路線バス（朝、放課後、講習後）朝の時間や帰りの時間に合わせて、弘前駅-聖愛間で路線バスが運行されています。バスは弘前駅前4番乗り場から乗車できます。
運行時間は、本校Webサイトにて、毎月の弘南バス運行表を掲載していますので、ご確認ください。

朝の1便が聖愛行きの路線バス

路線バスの運行情報は2021年6月現在のものです。
詳細は、弘南バスにお問い合わせください。

板柳町下青女子-聖愛高校線

下青女子 → 三世寺 → 石渡 → 浜の町2丁目 → 富士見橋 → 亀の甲町角 → 聖愛

西目屋村役場前-聖愛高校線

西目屋村役場 → 国吉 → 相馬庁舎 → 常盤坂入口 → 茂森新町 → 悪戸 → 聖愛

鰺ヶ沢-聖愛高校線

鰺ヶ沢本町 → 鰺ヶ沢駅前 → 天長国 → 椛野中 → 堂ヶ沢北口 → 浜の町2丁目 → 聖愛

黒石-聖愛高校線

黒石駅 → 高田 → 畑中 → 大根子 → 豊蒔 → 聖愛

船沢-聖愛高校線（冬期間のみ）

向野 → 元薬師堂 → 石渡 → 浜の町2丁目 → 富士見橋 → 亀の甲町角 → 聖愛

城東-聖愛高校線（冬期間のみ）

さくら野弘前店 → 城東中央3丁目 → 城東3丁目 → 中央松森町 → 枡形 → 三中校前 → 聖愛

宮園-聖愛高校線（冬期間のみ）

宮園県営住宅前 → 弘前警察署前 → 上代官町 → 弘前大学前 → 枡形 → 三中校前 → 聖愛

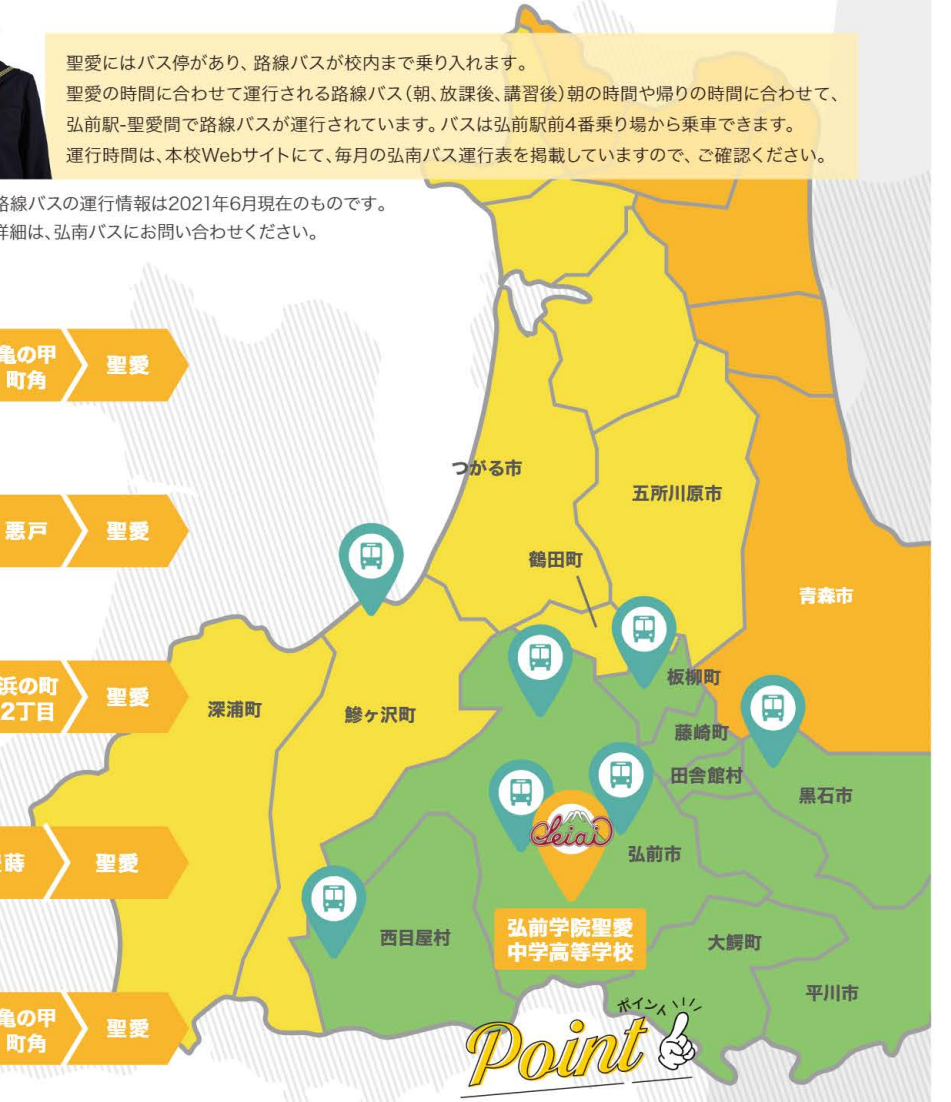

Point

弘前市内だけでなく、周辺町村からのバスも充実！
普段は自転車で通い、冬場だけバスを利用する生徒も数多くいます。

Map 聖愛周辺マップ

その他の路線バス

弘前駅から、小栗山・狼森線行き、座頭石行き等、多くの路線バスが出ています。
以下の停留所で降車し歩いていただくことで聖愛にアクセスできます。

弘南バス 松原東3丁目下車 徒歩 約10分

弘南バス 実業高校前下車 徒歩 約15分

電車

弘南鉄道 聖愛中高前（旧城南駅）下車 徒歩 約10分

車でのアクセス

弘前駅より 約15分

弘前市役所より 約15分

募集要項1　推薦入学試験

本校の推薦入試は３種類（Ⅰ～Ⅲ）の形態があります。
出願にあたっては、共通の出願資格および希望する形態の
出願資格をすべて満たしていることが必要です。

共通の出願資格

次のすべてを満たす者
①2022（令和4）年3月中学校卒業見込みの者
②本校が第一志望であり、合格した場合に入学することを確約できる者
③中学校の校長が責任をもって推薦できる者

Ⅰ一般推薦

出願資格

次のすべてを満たす者
①学業・その他の学校生活における態度が誠実であった者
②調査書に評定「1」がなく、かつ総合進学コースを希望する場合は、調査書の評定の総計が72以上、特別進学コースを希望する場合は、調査書の評定の総計が100以上の者

募集人員

特に定めない（すべての入試で男女をあわせて320名とする）

Ⅱ 学業成績による特別推薦

出願資格

次のすべてを満たす者
①学業成績が優秀であり、入学後、特別進学コースに在籍し、意欲的に学業に取り組み、他の生徒の模範となって、本校に貢献してくれることが期待できる者
②調査書の評定の総計が122以上の者

特典

奨学生として3年間、返還不要の奨学金を給付します。
入学後、生活態度や学業成績が良好でない場合は、その資格を失うことがあります。
ただし、奨学金の返還は求めず、在学資格も失わないものとします。

Ⅲ 部活動による特別推薦

出願資格

次のすべてを満たす者
①部活動において優れた実績を残し、入学後、その活動を通じて、本校の活性化と発展に貢献してくれることが期待できる者
②本校が指定する部活動の顧問から推薦があった者

特典

奨学生として3年間、返還不要の奨学金を給付します。
入学後、生活態度や学業成績が良好でない場合は、その資格を失うことがあります。
ただし、奨学金の返還は求めず、在学資格も失わないものとします。

共通の日程等

願書受付期間

2022（令和4）年 1月4日（火）～ 1月7日（金）［9時～16時］（郵送の場合は締切日時必着）

試験日

2022（令和4）年 1月20日（木）［14時00分～16時00分］

試験の内容	試験会場	受験料
面接	本校	12,000円

試験日の日程

入室完了	14時00分	面 接	14時10分～16時00分

選考方法

調査書及び面接の結果に基づき総合的に判断する。

合格発表

2022（令和4）年 1月25日（火）9時 本校玄関前に掲示（本校ウェブサイトにも掲載）

入学手続期限

2022（令和4）年 1月25日（火）～ 1月28日（金）15時
入学手続費用（下記）を振込んだ時点で手続完了となります。

入学手続費用	入学者説明会
入学金 60,000円	2022（令和4）年 3月19日（土）10時 本校 ※保護者同伴で必ず出席してください。

募集要項2　一般入学試験

出願資格

2022（令和4）年3月中学校卒業見込みの者および中学校を卒業した者

募集人員

特に定めない（すべての入試で男女をあわせて320名とする）

願書受付期間

2022（令和4）年 1月24日（月）～ 1月28日（金）［9時～16時］（郵送の場合は締切日時必着）

試験日

2022（令和4）年 2月 9日（水）［8時20分～15時50分］

試験の内容

国語、英語、数学、社会、理科、面接

試験の日程

入室完了	8時20分まで
出欠確認・受験上の注意	8時25分 ～ 8時35分
① 国 語	8時45分 ～ 9時35分
② 英 語	9時50分 ～ 10時40分
③ 数 学	10時55分 ～ 11時40分
昼休み	11時40分 ～ 12時20分
④ 社 会	12時25分 ～ 13時10分
⑤ 理 科	13時25分 ～ 14時10分
⑥ 面 接	14時25分 ～ 15時50分

試験会場

本校

受験料

12,000円　※推薦入試受験者が一般入試を受験する場合は受験料免除

選考方法

調査書、学科試験の結果に基づき総合的に判断する。なお、特別進学コースを希望して不合格になった者が、総合進学コースで合格することもある。

合格発表

2022（令和4）年 2月16日（水）9時 本校玄関前に掲示（本校ウェブサイトにも掲載）

入学手続期限

2022（令和4）年 2月16日（水）～ 3月17日（木）15時
入学手続費用（下記）を振込んだ時点で手続完了となります。

入学手続費用

入学金 60,000円

入学者説明会

2022（令和4）年 3月19日（土）10時 本校　※保護者同伴で必ず出席してください。

その他

会場の下見	2022（令和4）年 2月8日（火）［14時00分～16時00分］ 事前申込み不要

入試成績による特別奨学生制度

資格

一般入学試験（上記）を希望コース「特別進学コース」として受験する者

条件

入学した場合、特別進学コースに在籍する者（※県立高等学校との併願可能）

募集人数	出願書類
特に定めない	特になし（一般入学試験を希望コース「特別進学コース」で受験する者全員が対象となります）

選考基準

一般入学試験で試験（5教科）の総点が400点以上の者

選考発表

合格発表時、「合格通知書」とともに「入学届」をお渡しします。

入学手続

希望する者は、2022（令和4）年 2月16日（水）～ 3月17日（木）15時までに「入学届」を本校事務室に提出してください。

特典

奨学生として3年間、返還不要の奨学金を給付します。
入学後、生活態度や学業成績が良好でない場合は、その資格を失うことがあります。
ただし、奨学金の返還は求めず、在学資格も失わないものとします。

出願書類等

出願書類

※以下の出願書類等を中学校の校長から本校の校長あてに提出すること。(1)～(3)は全員が提出し、(4)~(6)は必要に応じて提出すること。

(1)入学願書
本校ウェブサイトよりダウンロードした用紙

(2)調査書
本校ウェブサイトよりダウンロードした用紙
または青森県立高等学校入学者選抜様式で作成したもの

(3)受験料（12,000円）
※現金または郵便為替を持参してください。
郵送の場合は郵便為替のみ扱います。
※銀行振込を希望する場合は、
事前に本校事務室までご相談ください。
※推薦入学試験を受験した者が一般入学試験の出願をするときの受験料は免除となります。

(4)推薦書 ※推薦入試受験者のみ提出
本校ウェブサイトよりダウンロードした用紙

(5)「身体等の状況の記録」
※難聴者、弱視者、その他身体の不自由な者等で、入学試験および入学後の学校生活において、特に配慮する必要がある者については、あらかじめ本校の校長に直接その事情を連絡し、別に、次の事項を記入した「身体等の状況の記録」(様式自由)を作成して提出してください。
(ア)できるだけ詳細な身体等の状況及び学校で配慮している措置
(イ)入学試験にあたって配慮してほしい措置
(ウ)入学後、特に配慮する必要のある措置または指導上留意すべき事項

(6)返送用封筒 ※受験票および合格通知等書類の郵送(簡易書留)を希望する場合のみ

受験票(全入試共通)
長形3号封筒にあて名を明記し、404円分の切手を貼付してください。
(速達を希望する場合は速達料金290円分の切手を追加してください。)

合格通知等書類
(ア)一般入試用
角形2号封筒にあて名を明記し、460円分の切手を貼付してください。
(速達を希望する場合は速達料金290円分の切手を追加してください。)
(イ)推薦入試用
角形2号封筒にあて名を明記し、710円分の切手を貼付してください。
(速達を希望する場合は速達料金390円分の切手を追加してください。)

校納金

入学金 (入学手続費用) 60,000円
※非課税世帯には入学後、「入学金補助」が50,000円支給されます

授業料等 (月額平均)

授業料	PTA会費	生徒会費
32,900円	1,200円	1,500円
後援会費	実習費	合計
4,700円	2,675円	42,975円

その他、各種入会金・団体負担金等の
諸費用(10,435円)を4月に納めていただきます。
配布されるiPadの通信料は実習費に含まれます。

就学支援金等(授業料補助)

区分	世帯収入 年収目安	就学支援金(国) 月額	就学支援費補助(県) 月額	校納金実質負担額 月額平均
A	590万円未満	32,900円	0円	10,075円
B	590万円～710万円未満	9,900円	9,900円	23,175円
C	710万円～910万円未満	9,900円	0円	33,075円
	910万円以上	0円	0円	42,975円

注1 世帯収入の年収目安は、両親・高校生・中学生の4人家族で、両親の一方が働いている場合です。
入学後にマイナンバーにより世帯収入を確認して区分が決定されます。
注2 授業料補助は、本校が生徒本人に代わって受け取り、授業料に充てることになります。
生徒本人(保護者)が直接受けとるものではありません。
注3 保護者の離職等の事由により収入額が減少した場合に適用される家計急変制度があります。

青森県私立高校生等奨学のための給付金

保護者が青森県内に住所を有する下記の対象世帯に、教科書費や教材費などの授業料以外の教育に必要な経費に使える給付金として保護者に支給されます。
注1 保護者の住所が他都道府県にある場合は青森県からこの給付金を受けることはできません。

生活保護(生業扶助)受給世帯	県民税所得割及び市町村民税所得割非課税世帯(生活保護(生業扶助)受給世帯を除く)			
	給付金の対象となる通信制の高校生等がいない世帯			給付金の対象となる通信制の高校生等がいる世帯
	この生徒に高校生等以外の被扶養者である15歳以上23歳未満の兄弟姉妹がいない世帯		この生徒に被扶養者である高校生等以外の15歳以上23歳未満の兄弟姉妹(中学生を除く)がいる世帯	
	この生徒が1人目の給付申請である場合(第1子の申請)	この生徒が2人目以降の給付申請である場合(第2子以降の申請)		
1人あたり 年額 52,600円	1人あたり 年額 129,600円	1人あたり 年額 150,000円	1人あたり 年額 150,000円	1人あたり 年額 150,000円

主な奨学金

※各奨学金に条件があります。詳細についてはお問い合わせください。
※その他の奨学金(地方公共団体や他の団体・企業などの奨学金)も募集があります。

青森県育英奨学会	18,000円、23,000円、30,000円、35,000円から選択(貸与月額)
弘前市	13,000円(貸与月額)
PTA奨学金	月額 25,000円(返還不要)※在学中の家計急変対象
校友会奨学金	月額 25,000円(返還不要)※在学中の家計急変対象

弘前学院聖愛中学高等学校
イメージムービー
「やりたいことが、そこにある。」

公開中

弘前学院聖愛高等学校

036-8144 青森県弘前市大字原ヶ平字山元112-21
【Tel】0172-87-1411　【Fax】0172-87-1413
【Web】https://seiai.ed.jp　【Mail】jimu@seiai.ed.jp

INSTAGRAM

FACEBOOK

WEBSITE